売地
豊島区巣鴨5丁目Part2
全1区画

都営三田線
『 西巣鴨 』 駅徒歩 6 分
『 巣 鴨 』 駅徒歩 13 分
JR山手線
『 巣 鴨 』 駅徒歩 15 分

土地価格
12,500 万円

Property Overview

地名地番 ／	豊島区巣鴨5丁目
住居表示 ／	豊島区巣鴨5丁目
用途地域 ／	近隣商業地域
建ぺい率 ／	80%　　容 積 率 ／ 300%
防火指定 ／	準防火地域
高度指定 ／	第3種高度地区
地　　目 ／	宅地　　土 地 権 利 ／ 所有権
都市計画 ／	市街化区域
道　　路 ／	東側：公道　幅員約4.3m
／	南側：私道　幅員約3.5m
引　　渡 ／	相談

Life Information

朝日小学校	《 約 90m（ 徒 歩 2 分 ）》
巣鴨北中学校	《 約 400m（ 徒 歩 5 分 ）》
一心病院	《 約 1.3km（ 徒 歩 17 分 ）》
まいばすけっと 巣鴨5丁目店	《 約 150m（ 徒 歩 2 分 ）》

Land Plan

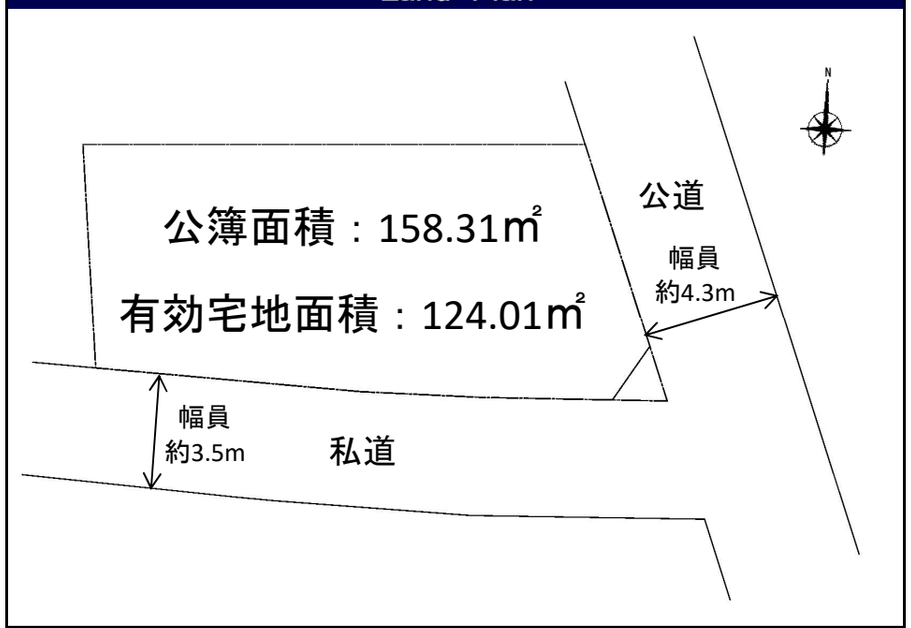

Access Map

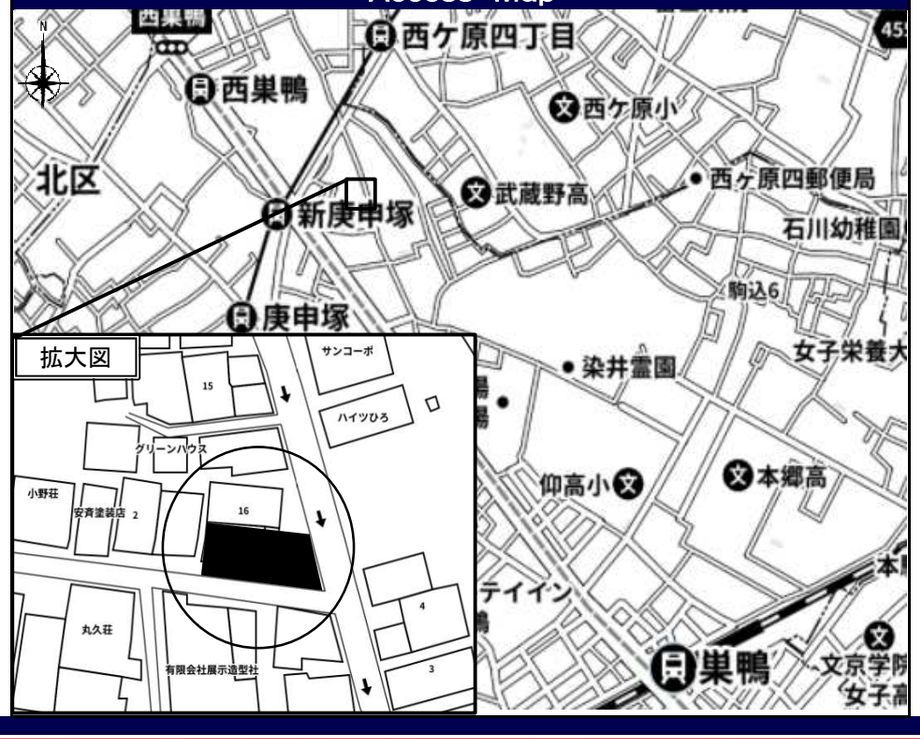

【 建物参考プラン（共同住宅） 】

建物面積：236.12㎡

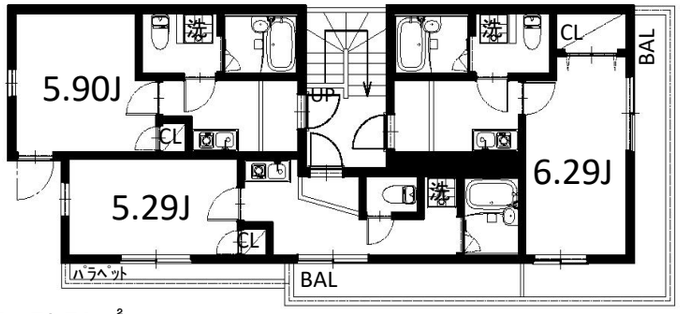

3F：73.74 ㎡

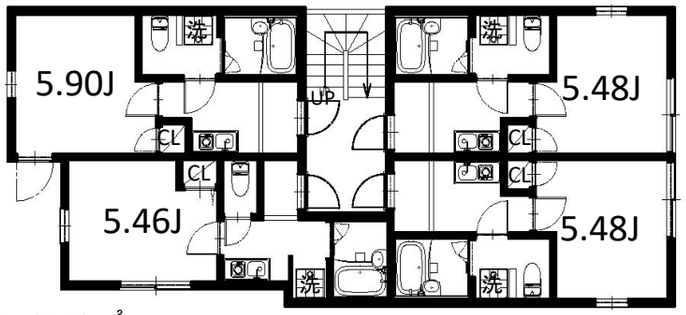

2F：85.59 ㎡

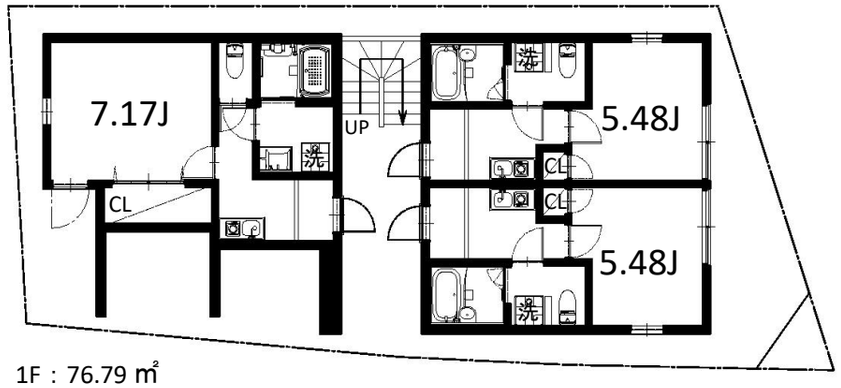

1F：76.79 ㎡

※司法書士は、売主指定とさせていただきます。

■国土交通大臣(2)第9238号　■(公社)全国宅地建物取引業保証協会会員　■(公社)東京都宅地建物取引業協会会員

株式会社マイライフプランニング ■ 担当 ／ 長阪

URL：http://www.mylifep.com

【 赤羽ショールーム 】
〒115-0045　東京都北区赤羽2-16-4　セキネビル4F
tel. 03-3902-5055　　fax. 03-3902-5069

■取引態様
売主

240323